





“Living Museums in the Sea”

Shipwreck MPAs of the Dominican Republic

Charles Beeker
Indiana University
Office of Underwater Science

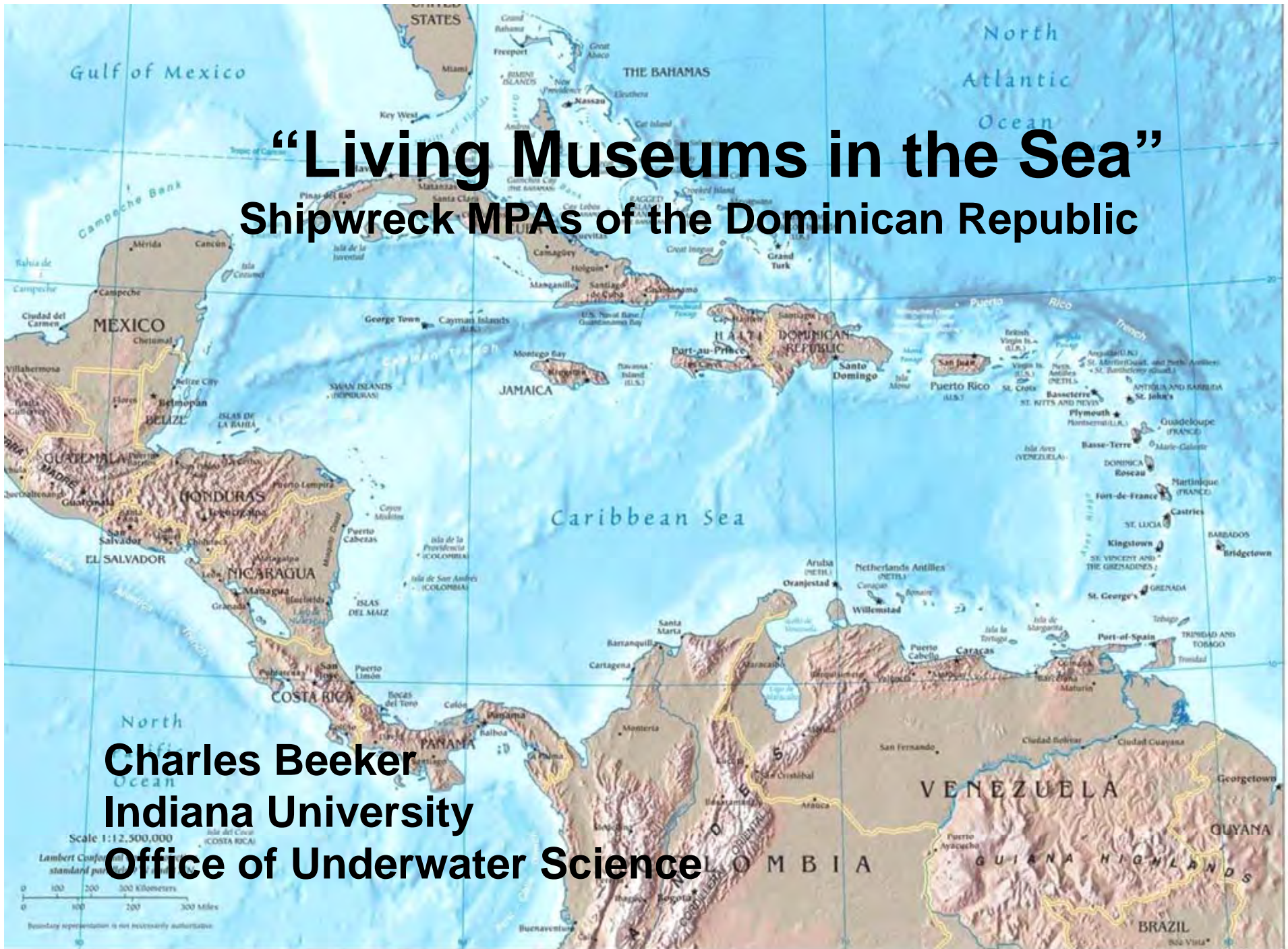

North Atlantic Ocean



Caribbean Sea

North Atlantic Ocean



Caribbean Sea

North Atlantic Ocean



Caribbean Sea

North Atlantic Ocean



Caribbean Sea

North Atlantic Ocean



North Atlantic Ocean



Caribbean Sea

North Atlantic Ocean



Caribbean Sea



Dive into Taino History

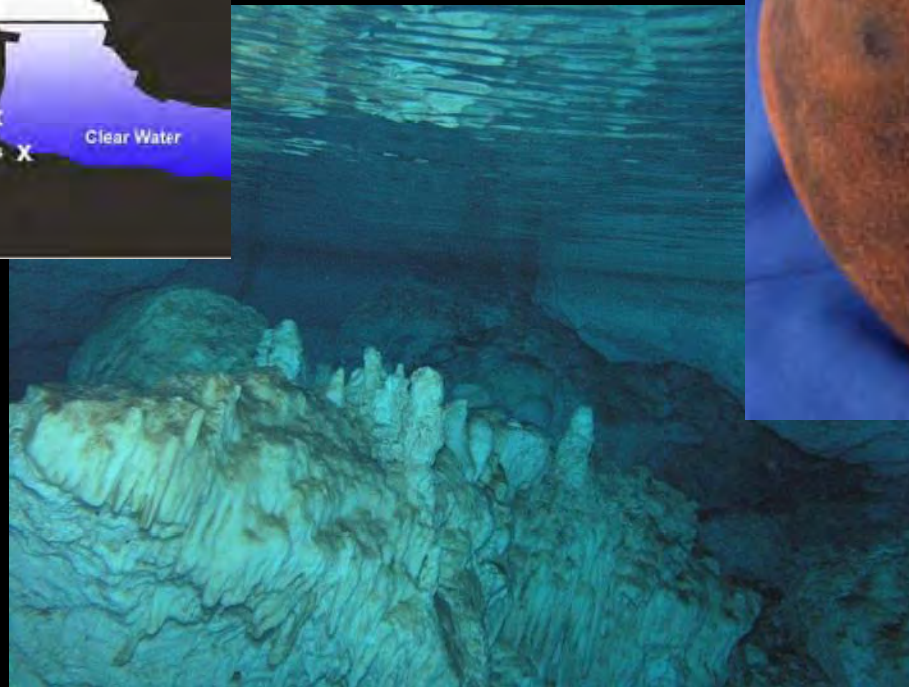



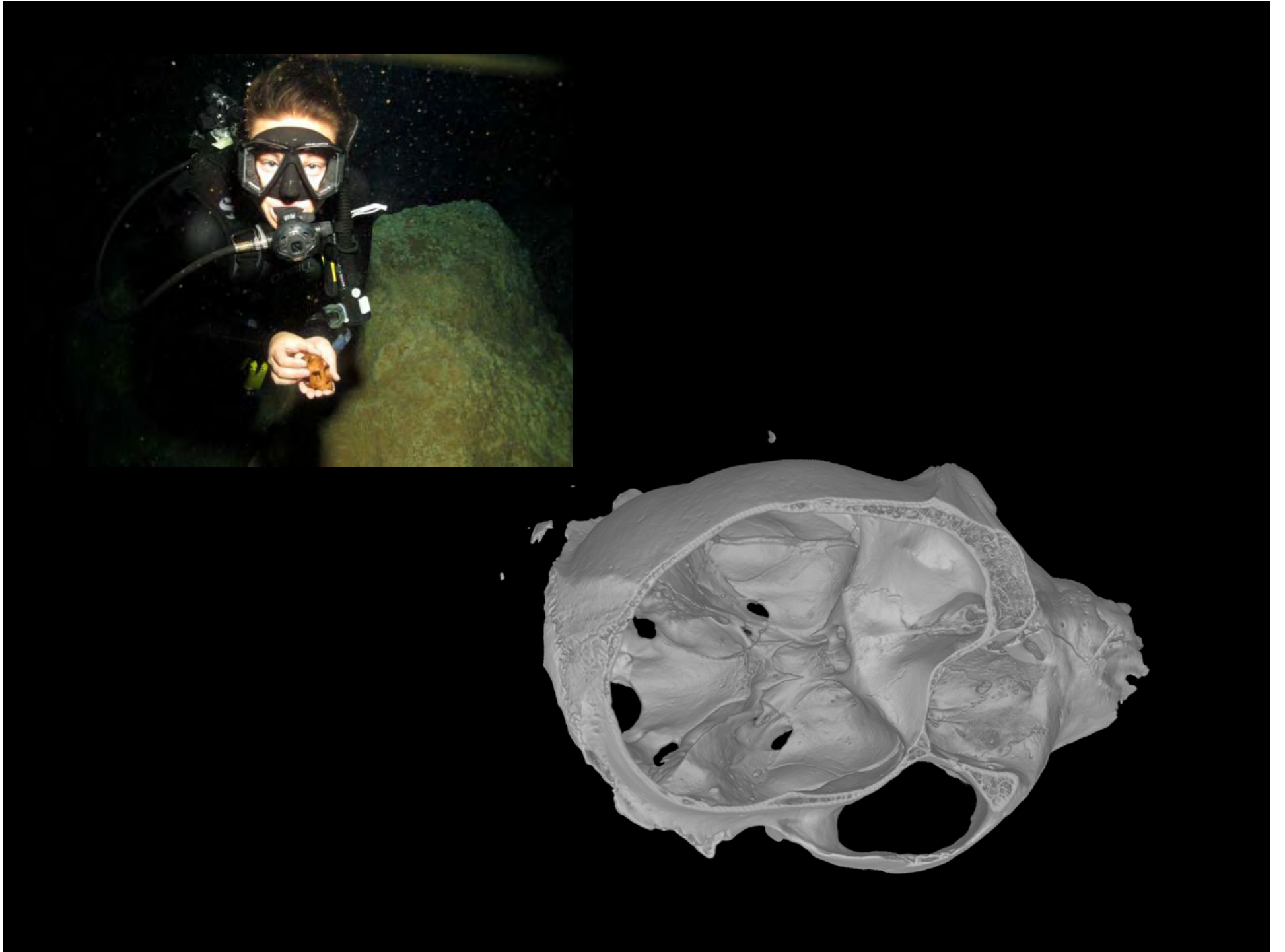



Salvaged Cannons



1724 Cannons



Creating an Underwater Museum



Variety of 1724 Artifacts





1724 Underwater Museum



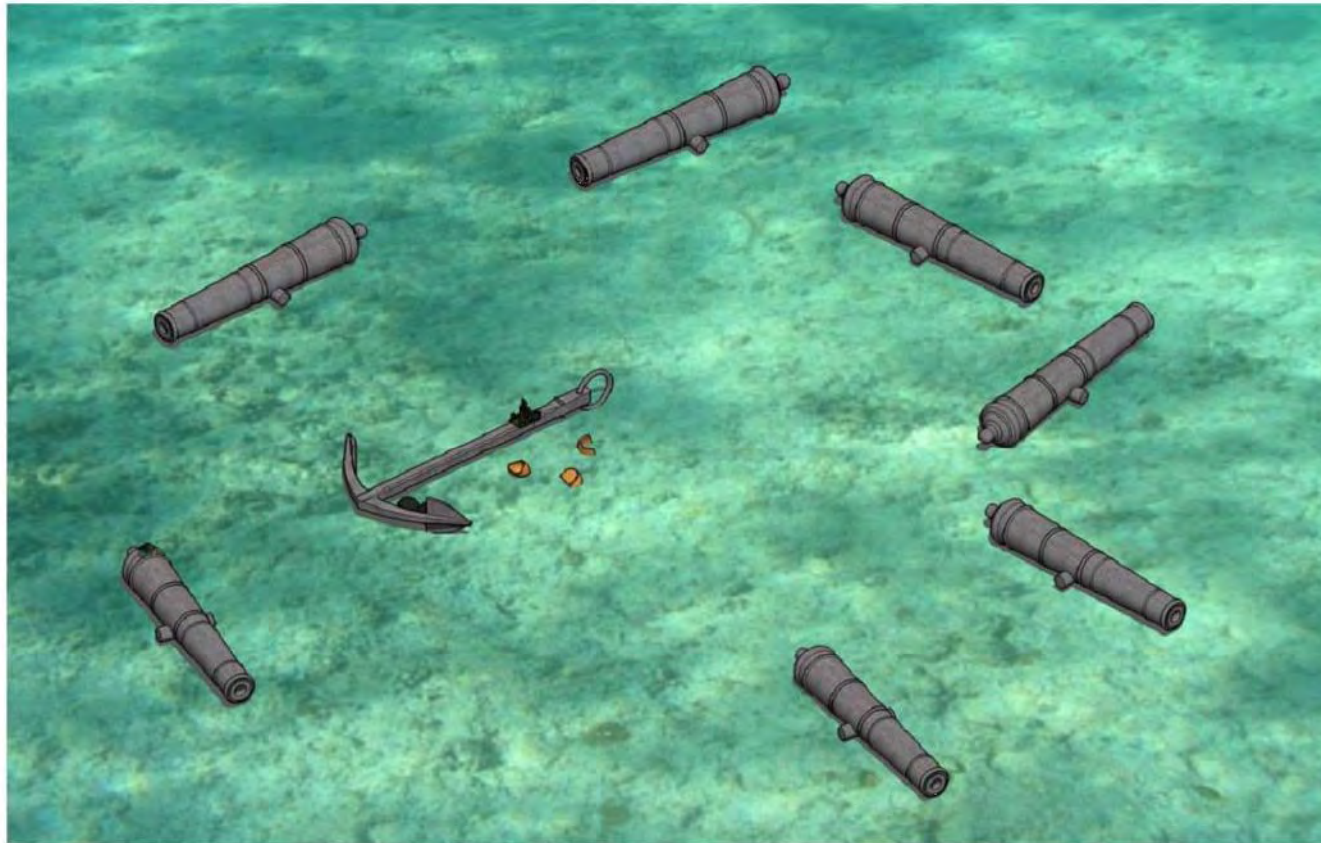

Emplazamiento

Guadalupe Preserva Arqueológica Sumergida (GUAP) reposa en 8m de agua aproximadamente, a 160m de la costa frente al Club Viva Dominicus, 24km al Este de La Romana, en la República Dominicana.

Sistema de boyas

Una boya de fondeo se sitúa en la vecindad del sitio y una boya de señalización histórica identifica la GUAP

Área Protegida

El pecio del GUAP es un Área Protegida y esta sujeta a las normas y regulaciones presentes en los Parques Nacionales Submarinos.



Toma solamente fotos y no dejes mas que burbujas.

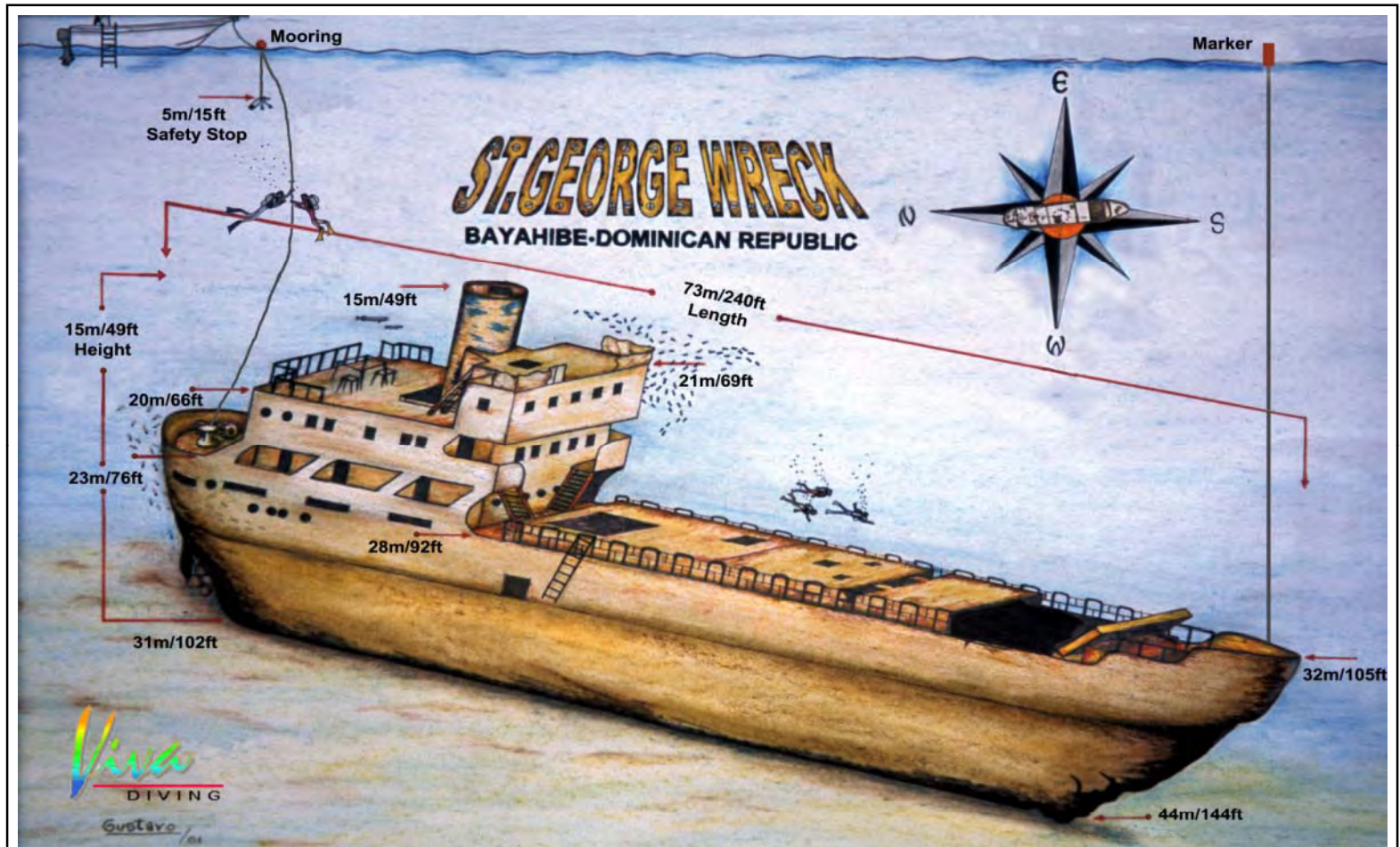

El San George reposa entre 15 y 44 m de agua aproximadamente, a 800 metros de la costa frente al Club Viva Dominicus, 24 kms al Este de La Romana, en la República Dominicana.

Sistema de boyas

Una boya de fondeo se sitúa en la popa del naufragio y una boya de señalización esta colocada amarrada a la proa del mismo.

Área Protegida

El pecio del San George es un Área Protegida y esta sujeta a las normas y regulaciones presentes en los Parques Nacionales Submarinos.



Toma solamente fotos y no dejes mas que burbujas.



William Kidd and the 1699 *Cara Merchant*

Born in
Scotland



English Privateer



Armenian-Owned



Lived in New
York



Abandoned in
Dominican Republic



Cara Merchant
Built in India



Hoisted a
French flag



Madagascar
Mutiny

International intrigue –
past and present



1699 Cara Merchant

Catalina Island, Dominican Republic

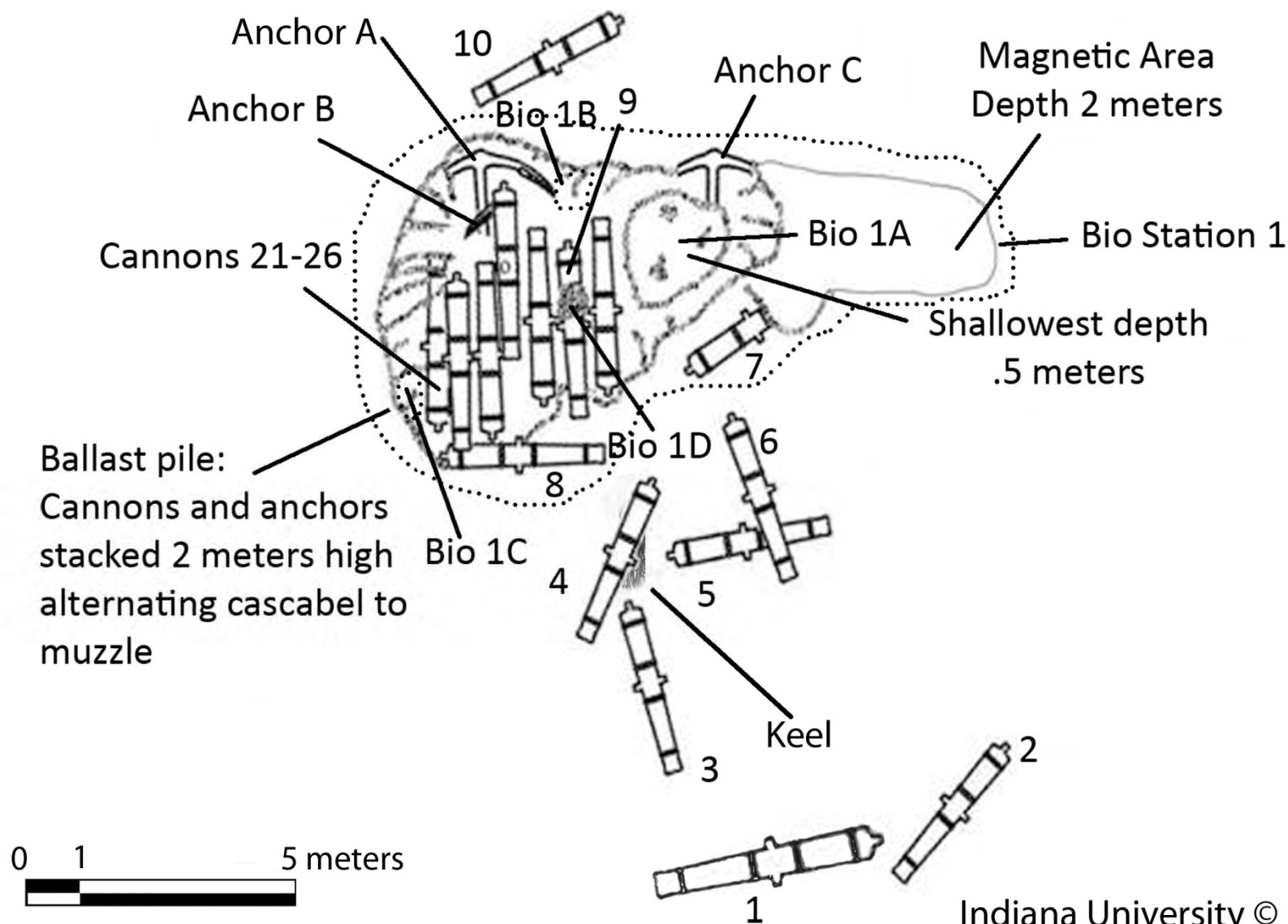

0 1 5 meters

Indiana University © 2009



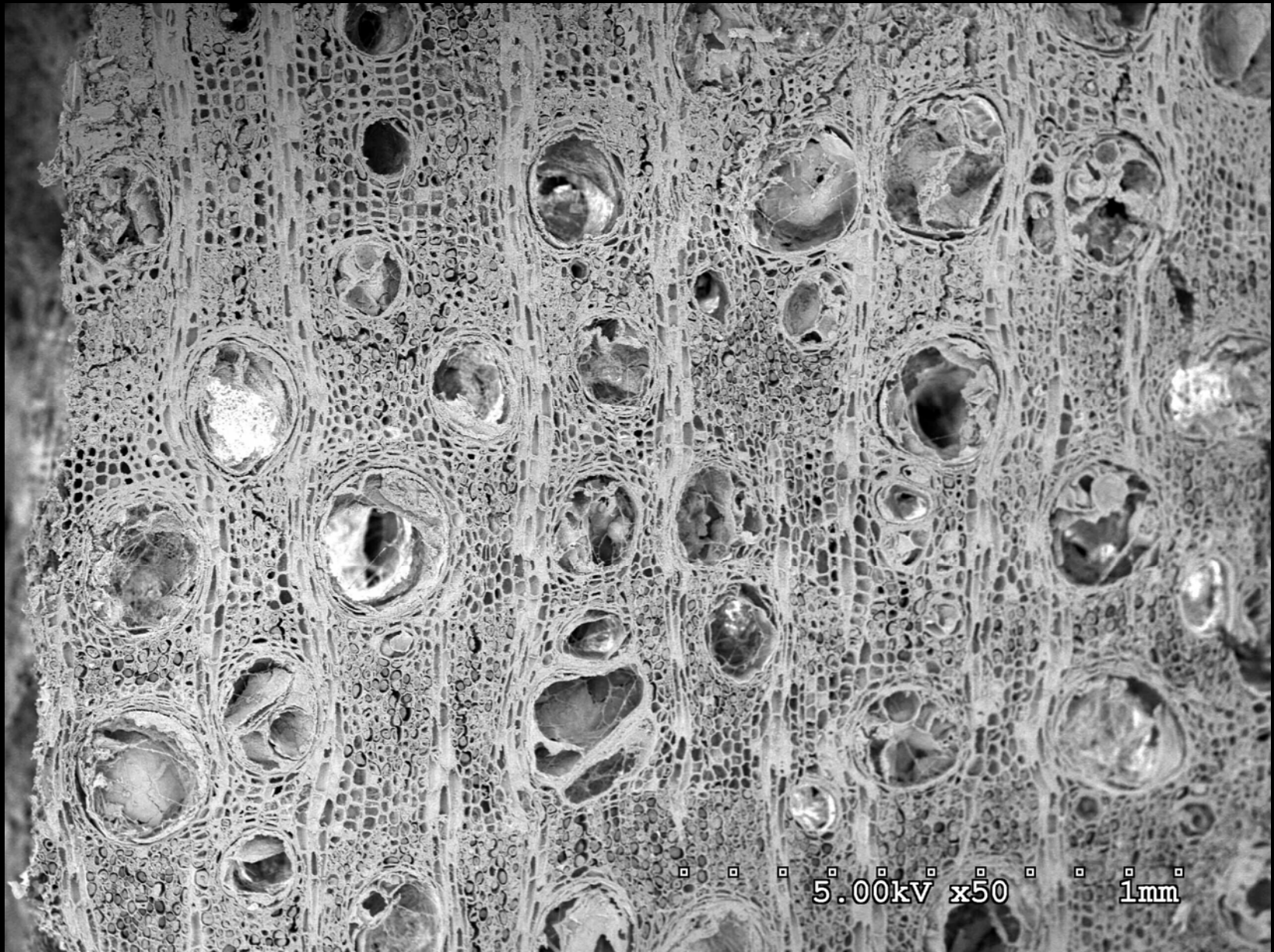



Nafrago de Capitán Kidd de 1699



1699 Cara Merchant

Isla Catalina República Dominicana

Instituto Universitario Office of Underwater Science

Oficina Nacional de Patrimonio Cultural Subacuático



Cafones con losa:
Cafones y anclas de 2 metros
de altura, almenado cascabel
a boca

El cajón 4 está en un
laboratorio de restauración,
la excavación preliminar revela
la quilla abajo.



No se ha encontrado ninguna imagen
del buque Cara Merchant. Las ilustraciones de su
época indican que puede haberse parecido a esta ilustración.







May 2008

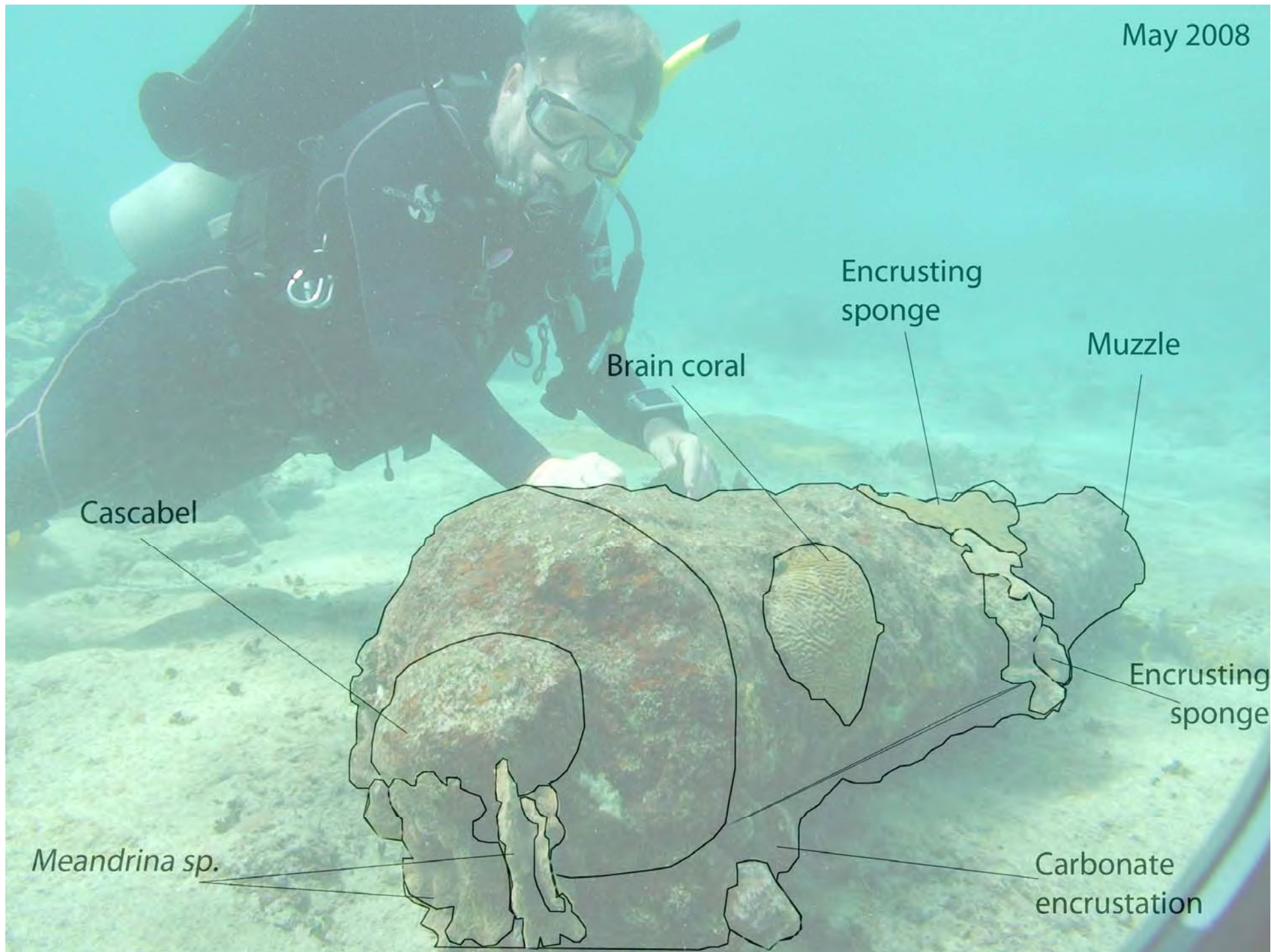

Cascabel

Brain coral

Encrusting sponge

Muzzle

Encrusting sponge

Meandrina sp.

Carbonate encrustation

Captain Kidd Shipwreck Biological Assessment Cannon 13

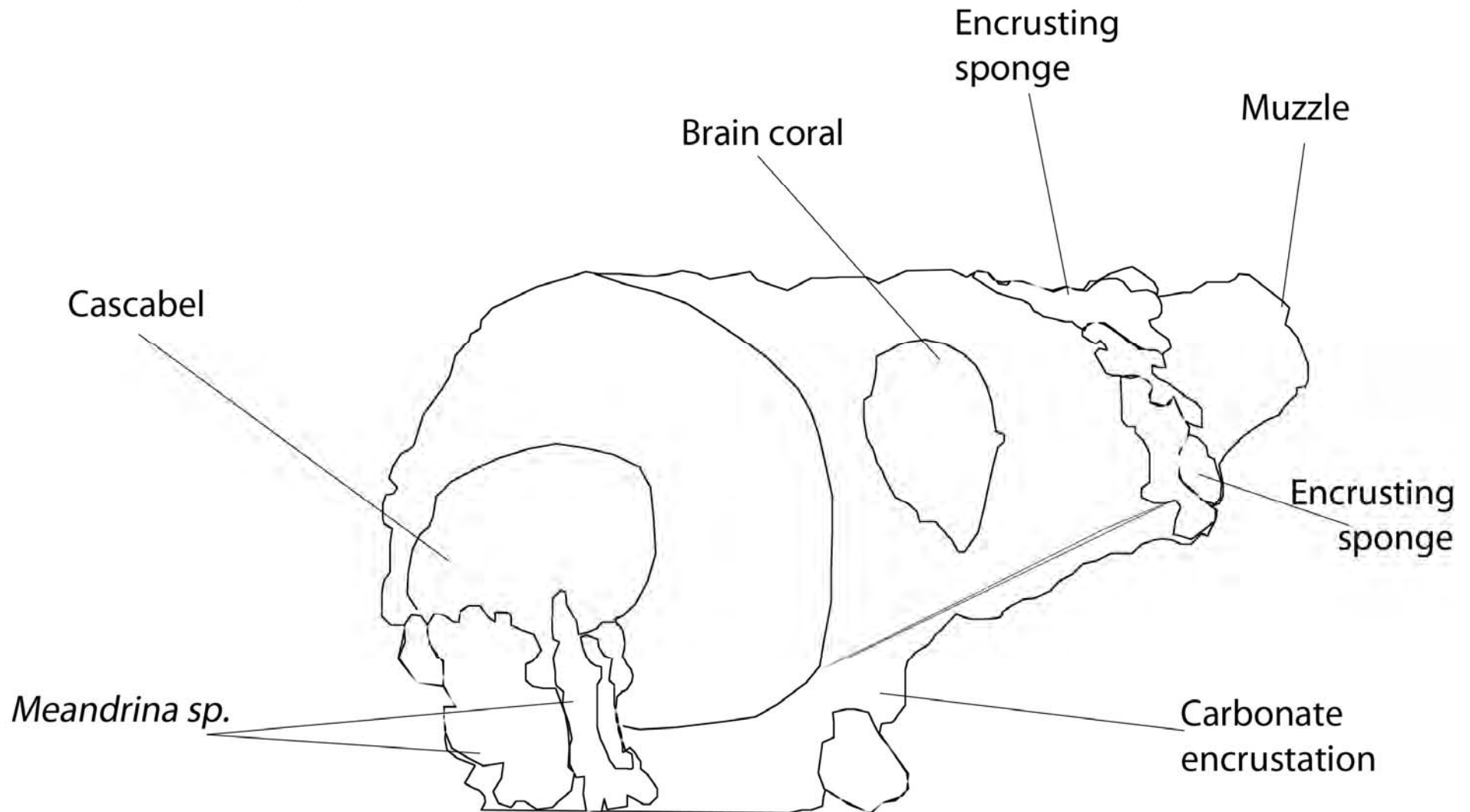

1699 Cara Merchant
Catalina Island, Dominican Republic



50m x 50m Área de Reconocimiento

A. palmata: 18 colonias

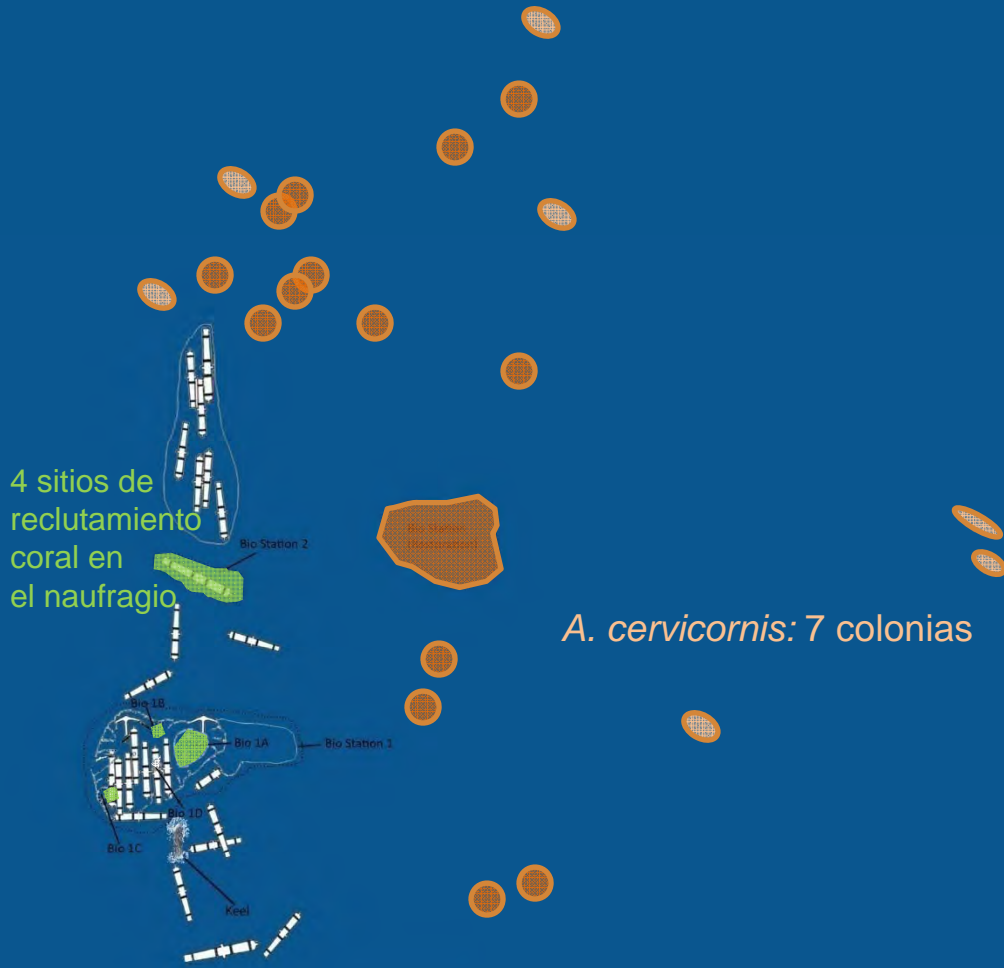

Colonias de *Acropora palmata*



Colonias de *Acropora cervicornis*



18°22'17.15"N
69°00'06.19"W

18°22'09.16"N
69°00'19.04"W

Área Protegida Especial del Naufragio de Capitán Kidd

X

18°21'49.84"N
69°59'39.08"W

18°21'39.08"N
69°59'51.79"W

Image © 2009 GeoEye

18°21'57.76" N 69°00'00.46" W

Jan 18, 2003

Eye alt 4635 ft

©2008 Google



Playa de Capitán
Kidd

Sitio del Naufragio de
Capitán Kidd y Centro
de Informacion



Sendero Ecológico de la Isla Catalina





Museos Vivos del Mar

A	Nafragio de Capitán Kidd - 1699
B	Arrecife Artificial de St. George – Siglo 20
C	Nuestra Señora de la Guadalupe - 1724
D	Morales Preserva Conmemorativa – Siglo 18
E	Nafragio de la Época de Colon – Siglo 16
F	Complejo de Padre Nuestro - Taíno

SISTEMA NACIONAL DE MUSEO VIVO DEL MAR

 Naufragios de Colon de 1495

 Playa Grande
Sitio Conmemorativo de Buque Esclavista Francés de 1789
Buque de Guerra Frances Desconocido

 Parque Nacional La Caleta
Nuestra Señora de Begoña de 1725

La Romana – Bayahibe
Capitán Kidd a la Época de Colon











